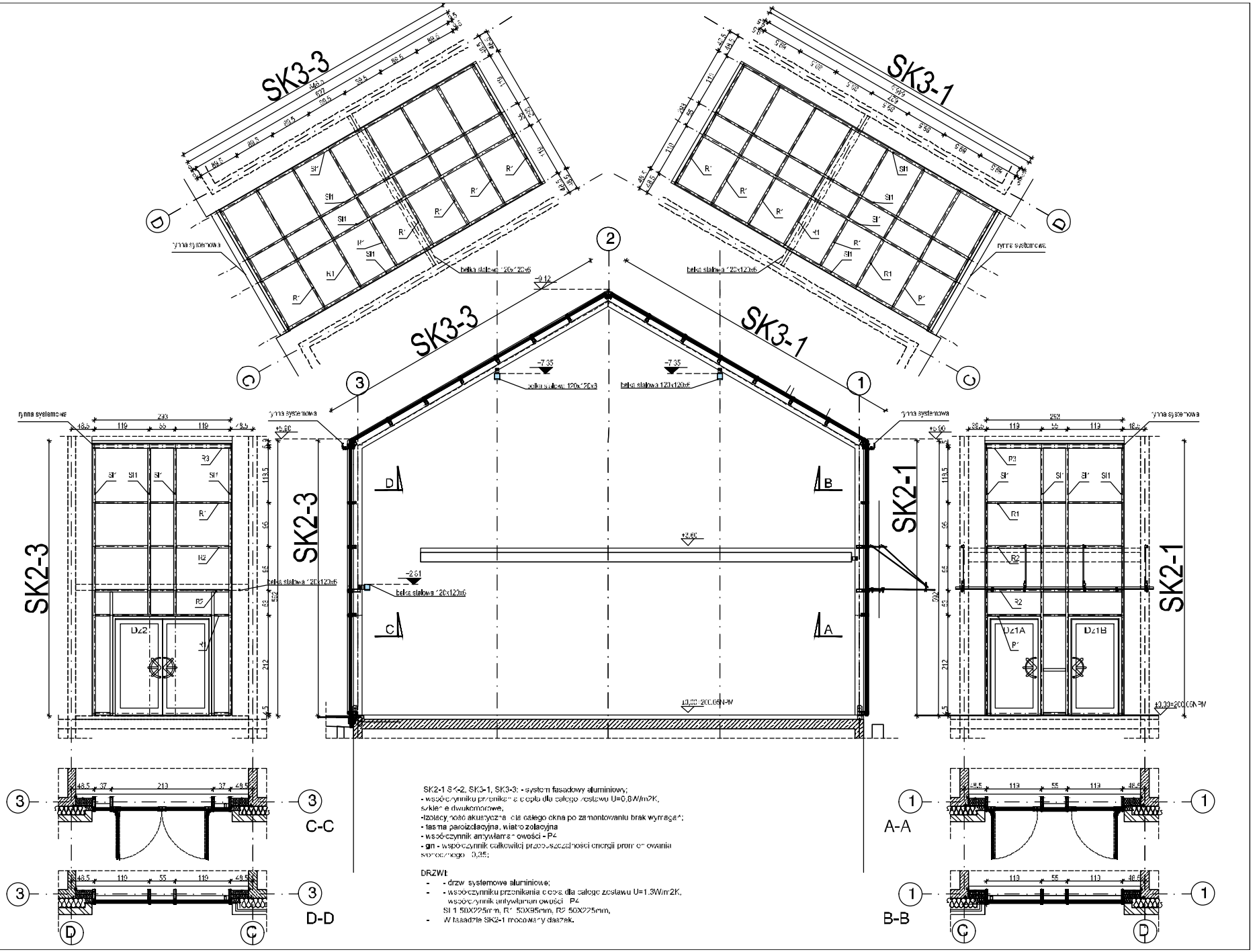

SK2-1 SK-2, SK3-1, SK3-3: - system fasadowy aluminiowy;
- współczynniku przenikania ciepła dla całego zestawu U=0,8W/m2K, szklenie dwukomorowe;
-Izolacyjność akustyczna dla całego okna po zamontowaniu brak wymagań;
- taśma paroizolacyjna, wiatrozolacyjna
- współczynnik antywłamaniowości - P4
- gn - współczynnik całkowitej przepuszczalności energii promieniowania słonecznego 0,35;

DRZWI:
- - drzwi systemowe aluminiowe;
- - współczynniku przenikania ciepła dla całego zestawu U=1.3W/m2K, współczynnik antywłamaniowości P4
  SI 1 50X225mm, R1 50X95mm, R2 50X225mm,
- W fasadzie SK2-1 mocowany daszek.

Zadanie dofinansowane przez Wojewódzki Fundusz Ochrony Środowiska i Gospodarki Wodnej w Białymstoku

www.wfosigw.bialystok.pl

KRAINA HAŃCZY

SUWALSKI PARK KRAJOBRAZOWY

Inwestycja:
BUDOWA MŁYNA Z PRZEZNACZENIEM NA OBIEKT MUZEALNO-EDUKACYJNY MŁYNA TURTUL JĘDRZY SIEMIEŃ SUWALSKIEGO PARKU KRAJOBRAZOWEGO

Inwestor:
SUWALSKI PARK KRAJOBRAZOWY
Valesow zna 24
16-404 Jeleniewo

Adres inwestycji
Valesow zna 24
16-404 Jeleniewo
dz. nr ew. 43

KPLA
KPLA Piotr Kostrzewski
ul. Mińska 25 pok. 535
www.kpla.pl
piotr@kostrzewski.pl
+48 501 392 406

Opracował:	Podpis:
Projektant: mgr inż.arch. Marcin Bączyk MA/022/05	
Sprawdzający: mgr inż. Mariusz Podbielski WA 578/92	
arch. wn. Piotr Kostrzewski	
arch. wn. Artur Lewandowski	

Nazwa rys.: PROJEKT BUDOWLANO MIKRONAWCZY DETAL FASADY

Skala: 1:50	Nr rysunku: A/18
Data: wrzesień 2017	